

CHIAVE PER IL RICONOSCIMENTO DEGLI ANFIBI

INIZIA DA QUI

Rispondi e segui le frecce

Ha la coda?

SI'
⇒

dorso scuro, ventre arancione

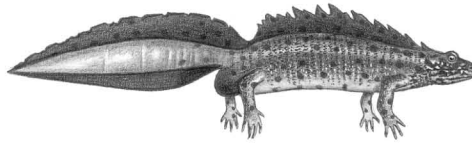

Tritoni

dorso nero con chiazze gialle



Salamandra

↓ NO

Ha il corpo massiccio e la pelle verrucosa?

SI'
⇒

grigio-bruno uniforme

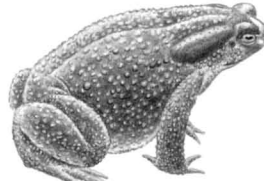

Rospo comune

a chiazze grigio-verdi



Rospo smeraldino

↓ NO

E' verde brillante, ha la pelle liscia e sulle dita ha dei dischetti adesivi che le permettono di arrampicarsi?

SI'
⇒

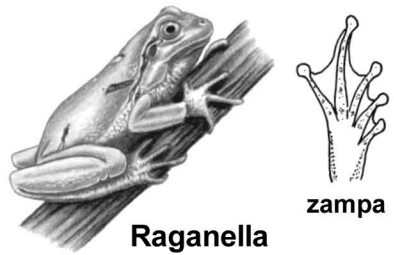

Raganella

LUNGHEZZA DEGLI ADULTI
 Tritone punteggiato: fino a 11 cm
 Tritone crestato: fino a 14 cm
 Salamandra: fino a 30 cm
 Rospo comune: fino a 15 cm
 Rospo smeraldino: fino a 10 cm
 Raganella: fino a 5 cm
 Rana verde: fino a 12 cm
 Rana rossa: fino a 9 cm

↓ NO

Ha la pelle liscia, non si arrampica, ma sa fare dei lunghi salti?

SI'
⇒

colore verdastro

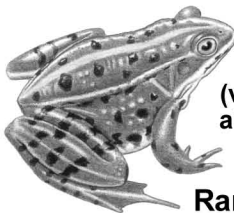

Rana verde

striscia chiara (verde o giallastra) al centro del dorso

colore marrone-rossastro

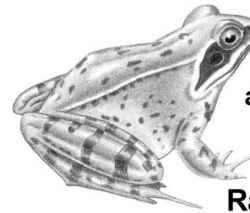

Rana rossa

macchia scura ai lati della testa

LE UOVA

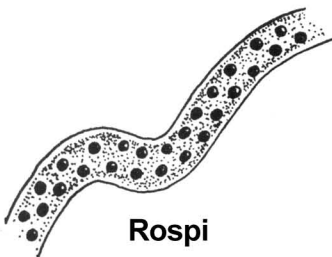

Rospi

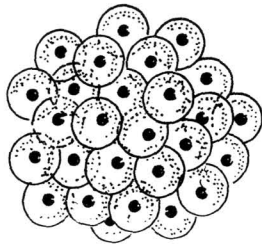

Rane

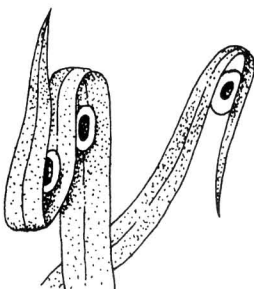

Tritoni

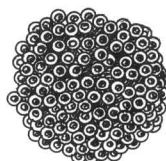

Raganella

La Salamandra è vivipara

LE LARVE

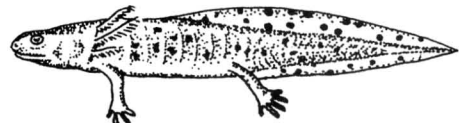

Tritoni e Salamandra



Rane



Rospi



Raganella

LUNGHEZZA DELLE LARVE
 Tritone punteggiato: 4 cm
 Tritone crestato: da 5 a 8 cm
 Salamandra: da 3 a 6,5 cm
 Rospo comune: da 3 a 3,5 cm
 Rospo smeraldino: da 4 a 4,5 cm
 Raganella: da 3,5 a 5 cm
 Rana verde: da 6 a 7,5 cm
 Rana rossa: da 4 a 6 cm